Box doccia Luna - 2 lati, apertura centrale ad angolo retto (doppia anta)

Box doccia estensibile a soffietto in PVC, a due lati, doppia anta, con apertura centrale ad angolo retto. Soluzione ideale per piatti doccia incassati tra due pareti ad angolo. Sintesi di estetica e funzionalità. Maniglia esterna e calamita integrata nel profilo.

Scansiona il QR code per vedere la pagina del prodotto oppure Clicca qui

Descrizione

Box doccia angolare a due lati (doppia anta) in pvc estensibile a soffietto, chiusura centrale (con maniglia). E' il box ideale per chi ha un piatto doccia incassato tra due pareti ad angolo. E' reversibile: si adatta a piatti incassati sia a destra che a sinistra: è sufficiente invertire le guide superiori con quelle inferiori in fase di montaggio. Composto da materiali di alta qualità, facile da pulire, esteticamente piacevole.

LE PORTE NON CHIUDERANNO MAI TUTTE DISTESE; L'EFFETTO FISARMONICA E' INTRINSECO NEL PRODOTTO!

Caratteristice Principali:

- Pannelli semitrasparenti e profili in colore bianco;
- Altezza standard 185cm. E' possibile richiedere il box SU MISURA in altezza (Richiedi preventivo);
- Chiusura calamitata;
- Maniglia in plastica;
- **Reversibile**, in fase d'installazione si sceglie se montarlo con entrata a destra o con entrata a sinistra;
- Aggancio laterale delle anta: l'anta si aggancia alle guide lateralmente, in questo modo si evita il formarsi dello sporco;
- Pro?lo guida alto 3,5cm e profondo 3,5cm;
- Massima adattabilità: le guide possono essere tagliate con un comune seghetto per adattarle a qualsiasi tipo di piatto (ad esempio un box 90x90cm può essere adattato ad un piatto 90x87cm tagliando di 3cm le guide);
- Piatto doccia escluso (acquistabile al seguente link);
- **Prodotto coperto dall'assicurazione KasKo!!!**

Box doccia per nicchia

Soluzione per: Box ideale per chi ha installato il piatto doccia in un angolo tra due pareti (Due lati box doccia, due lati parete) e vuole un ampio passaggio d'entrata. Box composto da due ante a Soffietto in PVC che si uniscono nello spigolo libero del piatto (Apertura centrale). Chiusura calamitata a tutta altezza.

Facile da installare

Facile da montare: I pannelli delle ante arrivano già montati, vanno solo inseriti nelle guide. Per installare il box è sufficiente:
1) Fissare la struttura al muro con i tasselli in dotazione;
2) Inserire le ante nelle guide;
3) Sigillare il tutto con il silicone;

Cabina doccia facile da pulire

Facile da pulire: I nostri box sono realizzati con materiali idrorepellenti e dotati di un particolare sistema di scorrimento delle ante che impedisce il deposito di sporcizia nei binari e l'accumulo di acqua.

Massima adattabilità

Massima adattabilità: Il binario consente di installare questo tipo di box a filo pavimento in mancanza di un piatto doccia. Le guide possono essere tagliate con un comune seghetto per adattarle a qualsiasi tipo di piatto (ad esempio un box 90x90cm può essere adattato ad un piatto 87x87cm tagliando di 3cm le guide). In caso di misure molto particolari, è possibile richiedere un box SU MISURA sia in larghezza che in altezza (Richiedi preventivo).

Massimo spazio di entrata

Più spazio: Grazie al sistema a soffietto il box ha un'ampia apertura: ogni riducibile di 14 cm si richiude in soli 2.5 cm!

Cabina doccia in PVC

Ecologico: Oltre a conferire robustezza e durata nel tempo, il PVC è un materiale ecologico ed interamente riciclabile. Il pvc utilizzato per produrre i nostri box doccia è autoestinguente, stabilizzato e privo di piombo e cadmio.

Elenco Misure

Piatto doccia quadrato

Misura: 70 x 70 x h185
Misura: 75 x 75 x h185
Misura: 80 x 80 x h185
Misura: 90 x 90 x h185
Misura: 100 x 100 x h185
Misura: 120 x 120 x h185

Piatto doccia Rettangolare

Misura: 70 x 80 x h185
Misura: 70 x 90 x h185
Misura: 75 x 90 x h185
Misura: 70 x 100 x h185
Misura: 70 x 120 x h185
Misura: 70 x 140 x h185
Misura: 70 x 150 x h185
Misura: 70 x 160 x h185
Misura: 70 x 170 x h185
Misura: 80 x 90 x h185
Misura: 80 x 100 x h185
Misura: 80 x 110 x h185
Misura: 80 x 120 x h185
Misura: 80 x 140 x h185
Misura: 80 x 170 x h185
Misura: 90 x 100 x h185
Misura: 90 x 120 x h185
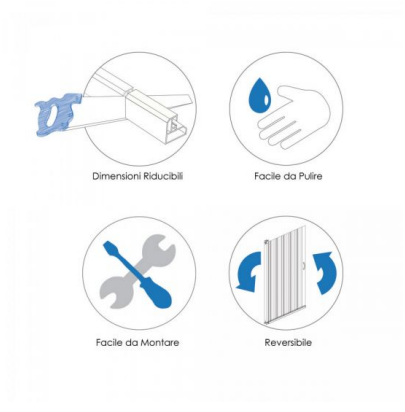
Immagini Aggiuntive